

**GOBIERNO AUTÓNOMO**  
**DESCENTRALIZADO**  
**PARROQUIAL RURAL CAPSOL**

**RENDICIÓN  
DE  
CUENTAS**

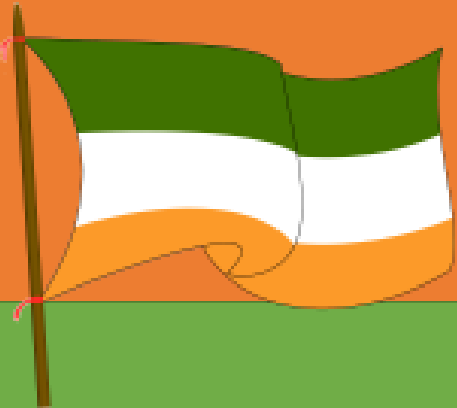

**AÑO FISCAL 2023**

# HIMNO NACIONAL DEL ECUADOR



# RENDICIÓN DE CUENTAS 2023

**GADPR  
CAPSOL**



# PROYECTOS INVERSIÓN



**FORTALECIMIENTO**

**INSTITUCIONAL**



## FORTALECIMIENTO INSTITUCIONAL

CONTRATO UN PROFESIONAL (Técnico, Actualización PDOT, Elaborar POA, Perfil de proyectos)



**MONTO \$ 16.328,67**



# ADQUISICIÓN DE UNA CAMIONETA

## DOBLE CABINA 4 X 4 A DIESEL



**MONTO \$ 35.199,63**

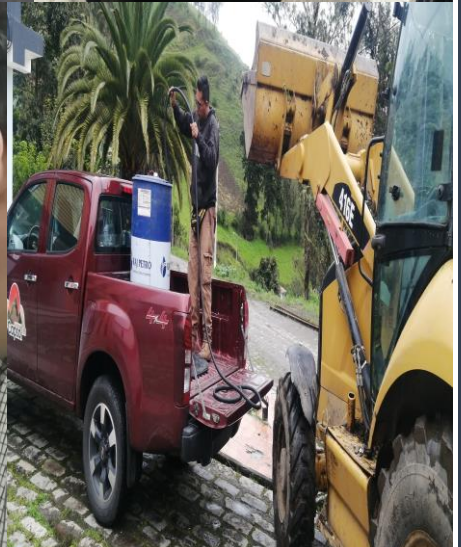
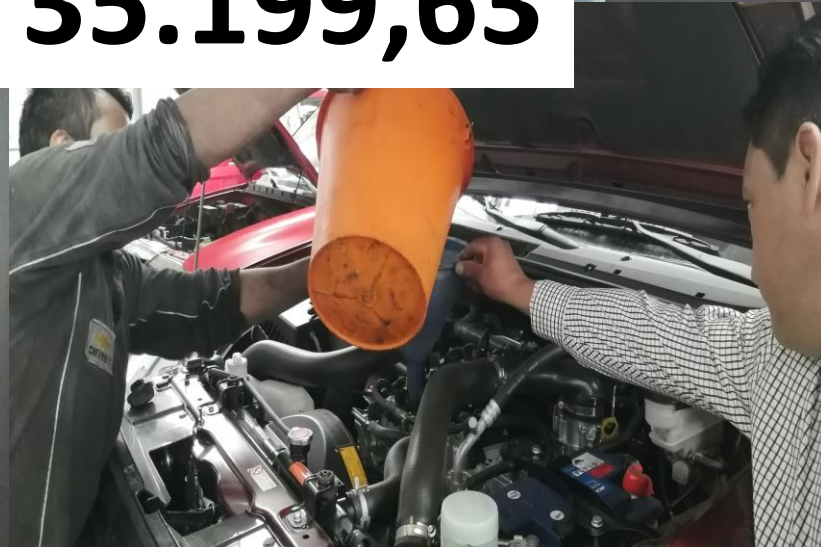



# VIALIDAD

# RURAL





**MONTO \$ 21.867,97**



## RETROEXCAVADORA

### 416E

COMUNIDAD  
PIÑANCAY



COMUNIDAD  
PACUCANSHA



## RETROEXCAVADORA

### 416E

COMUNIDAD  
PASALOMA

COMUNIDAD  
LLAMALLUN



## RETROEXCAVADORA

### 416E

COMUNIDAD  
YAUTE

MANTENIMIENTO PREVENTIVO - CORRECTIVO





# MANTENIMIENTO

# DE ESPACIOS PUBLICOS



# PROYECTOS ADQUISICIÓN MATERIALES DE CONSTRUCCIÓN

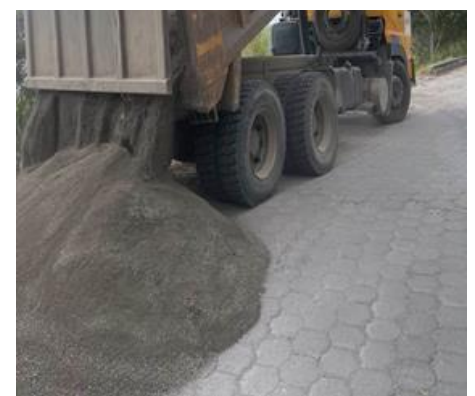

**MONTO \$2.316,30**



**GRUPOS**

**VULNERABLES**



## IMPLEMENTACIÓN DE JUEGOS INFANTILES /GIMNASIO

### EN LA COMUNIDAD PACUCANSHA



**MONTO \$ 5.261,29**

# GESTIÓN INTERINSTITUCIONAL

SECRETARIA DE  
GESTIÓN DE RIESGOS

# GESTIÓN INTERINSTITUCIONAL

## PRINCIPALES ACCIONES EJECUTADAS

GOBERNACIÓN

ESTUDIO DEL  
SUELO

CALIFICACION  
ALBERGUES

RUTAS DE  
EVACUACIÓN



# MINGAS COMUNITARIAS

## MITIGACIÓN RIESGOS

## PRINCIPALES ACCIONES EJECUTADAS

MUNICIPIO CHUNCHI

COPAE

MINGAS COMUNITARIAS

DESFOGUE AGUAS



MITIGACIÓN  
RIESGOS

ZANJAS



DRENAJE DE  
AGUAS



LIMPIEZA DE  
ACEQUIAS



DESALOGO  
MATERIAL DEL RÍO



PREFECTURA DE CHIMBORAZO

# GESTIÓN INTERINSTITUCIONAL PRINCIPALES ACCIONES EJECUTADAS

AMBIENTE

VIALIDAD

TOPOGRAFIA

PATRONATO



GAD MUNICIPAL  
ALASI

# GESTIÓN INTERINSTITUCIONAL PRINCIPALES ACCIONES EJECUTADAS

ARTICULACIÓN



PLATAFORMA



MINISTERIO DE EDUCACIÓN (MINEDUC)

# GESTIÓN INTERINSTITUCIONAL

## PRINCIPALES ACCIONES EJECUTADAS

DIRECTOR DISTRITAL

GAD PARROQUIAL TIXAN Y GONZOL

261 KITS ALIMENTARIOS

BENEFICIARIOS



JEFATURA POLÍTICA  
DEL CANTÓN CHUNCHI

# GESTIÓN INTERINSTITUCIONAL

## PRINCIPALES ACCIONES EJECUTADAS

JEFE POLÍTICO

TENENCIA  
POLÍTICA CAPSOL

ORGANIZACIÓN  
COMUNITARIA

CURSOS  
VACACIONALES



POLICIA NACIONAL

# GESTIÓN INTERINSTITUCIONAL

## PRINCIPALES ACCIONES EJECUTADAS

DIALOGOS

CHAT COMUNITARIO

SEGURIDAD CIUDADANA

RONDAS DE VIGILANCIA



# GESTIÓN ONG HUMANITARIA

World Visión  
Ecuador

GRUPOS DE  
ATENCIÓN  
PRIORITARIA

BONO  
HUMANITARIO

BRIGADAS

WORLD VISIÓN

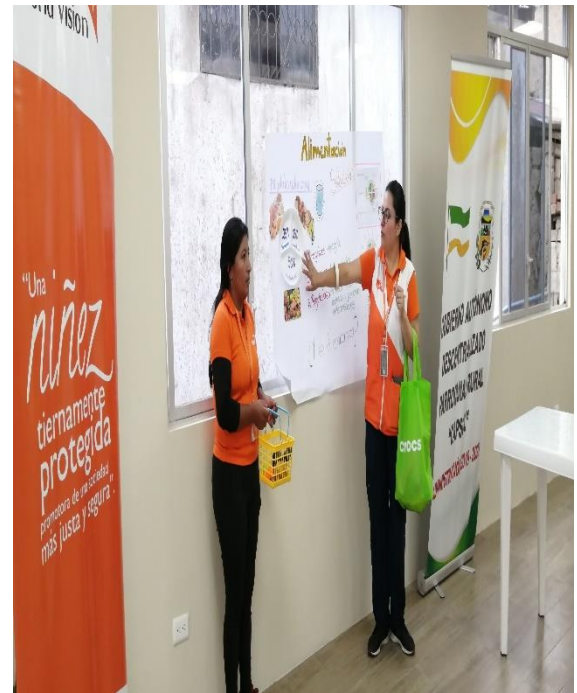

EMPRESA ELECTRICA  
RIOBAMBA S.A

# GESTIÓN INTERINSTITUCIONAL PRINCIPALES ACCIONES EJECUTADAS

EERSA

ALUMBRADO  
PÚBLICO

COMUNIDAD DE  
PASALOMA

BENEFICIARIOS

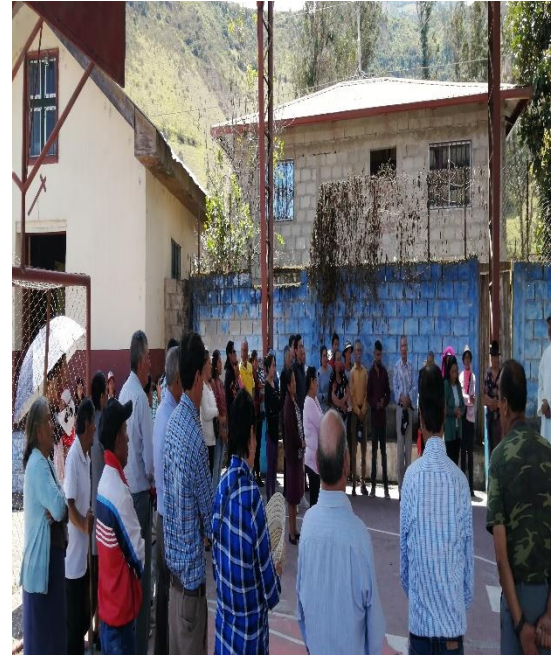

# GESTIÓN

## PRINCIPALES ACCIONES EJECUTADAS

CAPILLA

GALVALUME

MATERIALES PÉTREOS

COMUNIDAD DE PASALOMA



COMUNIDAD PIÑANCAY



ADMINISTRACIÓN 2023-2027



**GRACIAS**

RENDICIÓN DE CUENTAS

---

**2023**

ROSA VELEZ  
MAURICIO GUAMAN  
VOCALES

**Comisión de mantenimiento vial y  
ambiente**

**Comisión de fomento productivo y  
cooperación internacional**

SECTOR DE  
SHAMANGA  
COORDINACIÓN  
MAQUINARIA  
PREFECTURA



COORDINACIÓN  
MANTENIMIENTO VIAL  
COMUNIDAD  
LLAMALLUN CON LA  
MAQUINARIA DE LA  
PREFECTURA  
CHIMBORAZO Y GAD  
PARROQUIAL CAPSOL



SECTOR SILTUR  
ARTICULACIÓN GAD  
PARROQUIAL CAPSOL Y  
PREFECRURA DE  
CHIMBORAZO

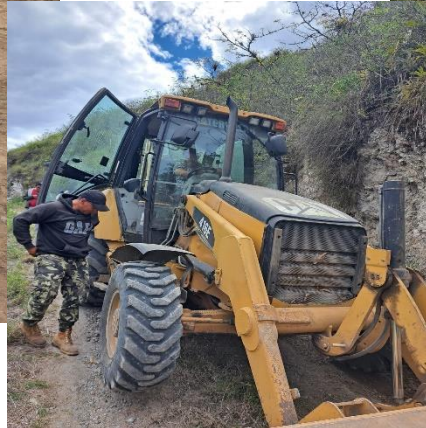

# LASTRADO COMUNIDAD YAUTE



LASTRADO CON EL MATERIAL FRESADO DE PAVIMENTO EN LA COMUNIDAD DE PACUCANSHA

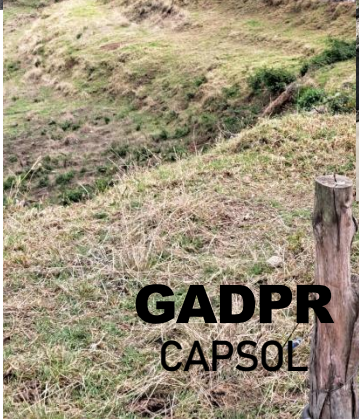
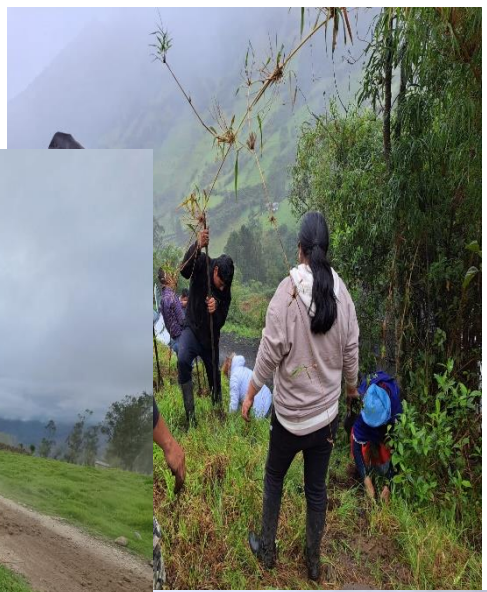

GADPR CAPSOL



ADMINISTRACIÓN 2023-2027



# MANTENIMIENTO VIAL (SECTOR CHACAPAMBA)



# COMUNIDAD PIÑANCAY (SECTOR LA PERLA MANTENIMIENTO VIAL )

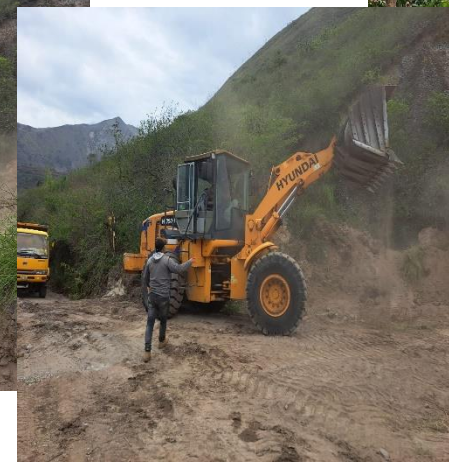
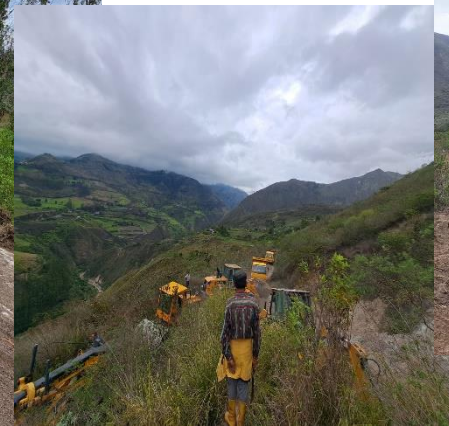



COORDINACIÓN  
SECRETARIA  
GESTIÓN RIESGOS

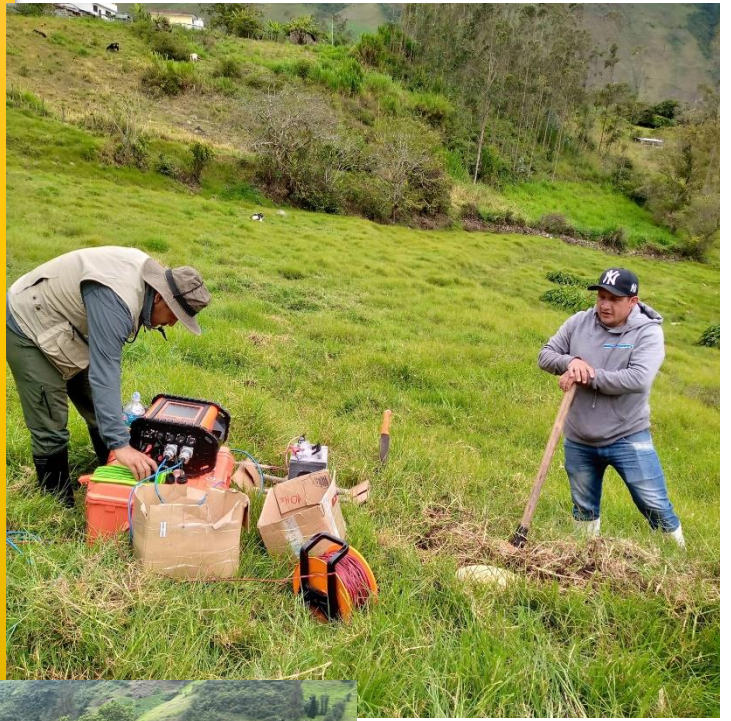

GADPR  
CAPSOL





# GRACIAS

## RENDICIÓN DE CUENTAS

# 2023

ESTHER PINOS  
GEOVANY RODRIGUEZ  
VOCALES

**Comisión de mejoramiento de  
espacios de encuentro y recreación**

**Comisión de eventos culturales,  
sociales y deportivos**

# Comisión de eventos sociales culturales y deportivos espacios públicos.

## Deportes y cultural:      Espacios públicos:



- Trabajos en articulación con el Ministerio de la Salud.
- Participación en eventos culturales y cívicos.
- Fomentando el deporte.



- Mantenimiento de los espacios recreativos.
- Alumbrado publico en las comunidades
- 



# • Trabajos en articulación con el Ministerio de la Salud

Con el fin de articular trabajos a favor de los moradores.



Adultos mayores  
Embarazadas  
Niños



**GADPR**  
CAPSOL



- Participación en eventos culturales y cívicos.

Mantenemos  
vivas  
nuestras  
tradiciones.



# •Fomentando el deporte.

Socializar y  
compartir  
momentos  
especiales.



# • Mantenimiento de los espacios recreativos.



El desarrollo de  
nuestras  
comunidades

Bienestar  
ciudadano



- Alumbrado publico en las comunidades.

Nos brinda  
seguridad



# Comisión especial de gestión de riesgos.

Trabajos de e mitigación de riesgos.

Capacitaciones articulado con Gestión de Riesgos y comunidades.

Simulacro de evacuación.



# • Trabajos de mitigación de riesgos.

YAUTE

PASALOMA

PIÑANCAY

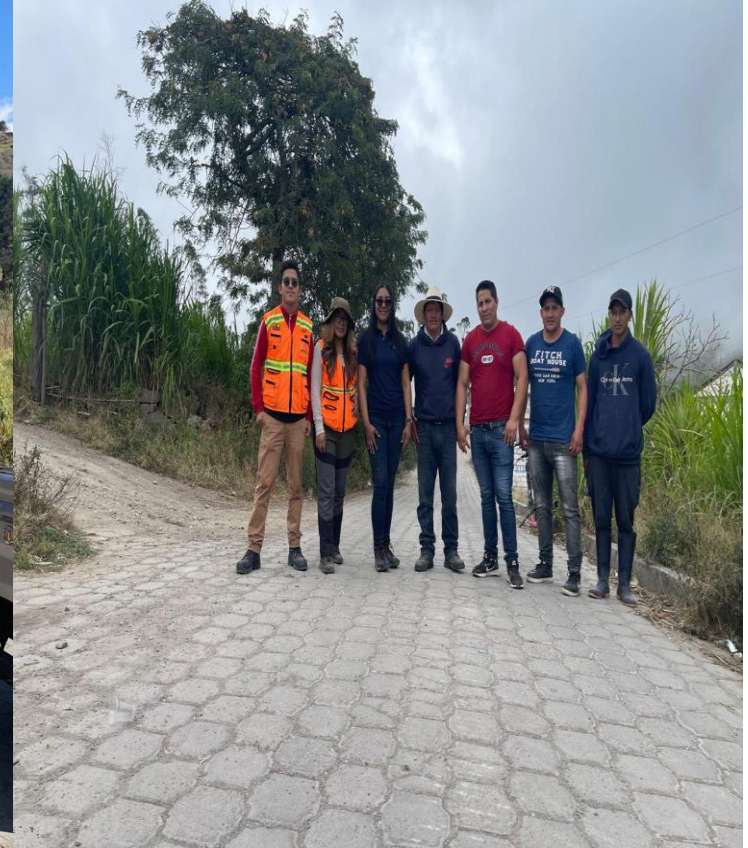

- Capacitaciones articulado con Gestión de Riesgos y comunidades.

## PIÑANCAY



## PASALOMA



# • Simulacro de evacuación.



GRACIAS

# HIMNO PARROQUIAL

## CORO



I

¡TU ERES EL BALCON DE LOS ANDES!

TUS BELLOS CAMPOS SON UN CRISOL

DE HERMOSOS RIOS, FAUNA Y FLORA

TUS HIJOS, DE ALMA NOBLE CAPSOL.

¡GLORIA A TI, OH HERMOSO CAPSOL,

¡ERES LA CARICIA DEL SOL!

¡DIOS TE BENDIGA POR SIEMPRE!

AHORA OTRO DESTINO FORJARE,

Y EL PROSPERO FUTURO AQUÍ VERE,

**Y CON MI VIDA, TE DEFENDERE,**

**SOY CASTA BRAVIA, NACI EN CAPSOL.(Bis)**

II

TU GENTE, AMANTE DE LA PAZ

QUE LUCHAN POR SU IDENTIDAD,

POR SUS DERECHOS Y EDUCACIÓN

PARA TENER, AURORAS DE BIENESTAR.



III

EN TI QUIERO AMAR Y VIVIR,

Y SIEMPRE YO TE QUIERO SERVIR,

TE JURO LEALTAD REVERENTE,

Y VERTE PROSPERAR HASTA EL FIN.



# GRACIAS

## RENDICIÓN DE CUENTAS

---

# 2023

**GOBIERNO AUTÓNOMO**  
**DESCENTRALIZADO**  
**PARROQUIAL RURAL CAPSOL**

**RENDICIÓN  
DE  
CUENTAS**

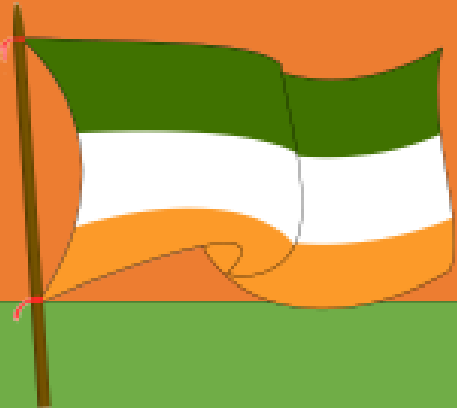

**AÑO FISCAL 2023**