

**GOBIERNO AUTÓNOMO DESCENTRALIZADO**

**PARROQUIAL RURAL CAPSOL**

Administración 2019-2023

---

**GOBIERNO AUTÓNOMO**

**DESCENTRALIZADO PARROQUIAL**



**2022**

---

Dirección: Calle principal Junto a la iglesia  
Correo: gadparroquialcapsol\_1923@outlook.com  
Teléfono: (03)301-4220 Móvil: 098-734-7816

# GOBIERNO AUTÓNOMO DESCENTRALIZADO

## PARROQUIAL RURAL CAPSOL

Administración 2019-2023

### 1. INTRODUCCIÓN

#### Parroquia Capsol

Capsol es la Parroquia más cercana a la cabecera cantonal a 7 km, a la cual se accede por la carretera de primer orden y las vías secundarias que comunican con las comunidades aledañas

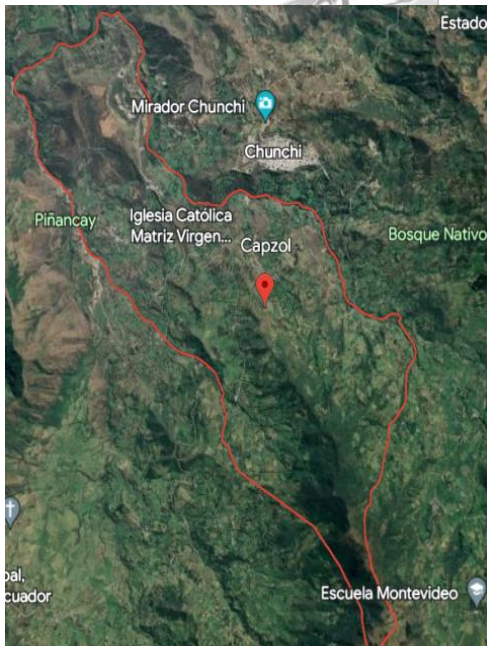

y la cabecera cantonal respectivamente.

Capsol cuenta con cinco asentamientos humanos y la cabecera Parroquial, de toda la jurisdicción parroquial resalta la comunidad de Piñancay, que está ubicada en la parte baja de la parroquia, destacando su exuberante clima con una temperatura que oscila entre los 25°C a 38°C y la gama de frutas propia de la zona como: la chirimoya, naranja, mandarina, babaco, guayaba, pepino, granadilla, mora y algunas variedades de aguacate, tomate riñón, la papa china y el café que hacen de este sector un paradisiaco para propios y extraños,

las demás comunidades representan la actividad pecuaria especialmente en la producción de leche.

### 2. DATOS DEL GOBIERNO AUTÓNOMO DESCENTRALIZADO PARROQUIAL RURAL CAPSOL

<b>Nombre del GAD:</b>	Gobierno Autónomo Descentralizado Parroquial Capsol
<b>Fecha de creación:</b>	7 de Octubre de 1944, mediante Registro Oficial N° 107
<b>Población total:</b>	899 habitantes (Censo INEC 2010) 810 habitantes (Proyecciones 2019)
<b>Extensión:</b>	25,61 km <sup>2</sup>

# GOBIERNO AUTÓNOMO DESCENTRALIZADO

## PARROQUIAL RURAL CAPSOL

Administración 2019-2023

<b>Límites:</b>	<b>Norte:</b> Cabecera Cantonal Chunchi <b>Sur:</b> Parroquia de Compud <b>Este:</b> Cabecera Cantonal Chunchi <b>Oeste:</b> Parroquia Uñire
<b>Rango altitudinal:</b>	1798 a 3800 msnm
<b>Clima:</b>	Templado a frío, (Varía según la altitud)
<b>Coordenadas geográficas:</b>	Norte: x: 727604 y: 9748992 Sur: x: 732135 y: 9745995 Este: x: 733430 y: 9739834 Oeste: x: 729738 y: 9743981

### 3. COMPETENCIAS EXCLUSIVAS DEL GAD PARROQUIAL

1) Planificar el desarrollo parroquial y su correspondiente ordenamiento territorial en coordinación con los GAD provinciales y municipales; 2) Planificar, construir y mantener la infraestructura física, los equipamientos y los espacios públicos de la parroquia; 3) Planificar y mantener, en coordinación con los gobiernos provinciales, la vialidad parroquial rural; 4) Incentivar el desarrollo de actividades productivas comunitarias, la preservación de la biodiversidad y la protección del ambiente; 5) Gestionar, coordinar y administrar los servicios públicos que le sean delegados o descentralizados por otros niveles de gobierno; 6) Promover la organización de los ciudadanos de las comunas, recintos y demás asentamientos rurales, con el carácter de organizaciones territoriales de base; 7) Gestionar la cooperación internacional para el cumplimiento de sus competencias; 8) Vigilar la ejecución de obras y la calidad de los servicios públicos.

### 4. DESARROLLO DEL INFORME DE RENDICIÓN, PROYECTOS EJECUTADOS EN BENEFICIO DE LAS COMUNIDADES

En estricto cumplimiento a lo dispuesto en la constitución, COOTAD, ley orgánica de participación ciudadana, me honro en rendir cuentas sobre mi gestión administrativa en el GAD Parroquial Capsol, del periodo 01 Enero – 31 Diciembre del año 2022.

# GOBIERNO AUTÓNOMO DESCENTRALIZADO

## PARROQUIAL RURAL CAPSOL

Administración 2019-2023

### 4.1 INFORME FINANCIERO

INGRESOS	
Presupuesto 2022	\$ 145.372,57
<b>TOTAL</b>	<b>\$ 145.372,57</b>

GASTOS	
<b>G. CORRIENTE</b>	<b>\$ 70.290,85</b>
<b>G. ATENCIÓN PRIORITARIA</b>	<b>\$ 6.773,25</b>
<b>G. DE INVERSIÓN</b>	<b>\$ 63.517,60</b>

### 4.1 FORTALECIMIENTO INSTITUCIONAL

Es fundamental dar a conocer que, para la ejecución e implementación de los proyectos contemplados en el plan operativo del año 2022, se requiere la contratación de personal técnico. El GAD Parroquial Rural Capsol ha contratado a un profesional en calidad de técnico de planificación, con un gasto de inversión de USD 13.005,17

Durante el ejercicio fiscal 2022, se ha realizado el asesoramiento técnico para la implementación de los siguientes proyectos:

- FORTALECER LA PRODUCCION PECUARIA MEDIANTE LA DOTACIÓN DE ALIMENTO BALANCEADO PARA EL HATO LECHERO EN LA PARROQUIA CAPSOL, CANTÓN CHUNCHI. PROVINCIA CHIMBORAZO.
- PROYECTO DE SEGURIDAD ALIMENTARIA Y NUTRICIONAL DE LAS FAMILIAS DE GRUPO DE ATENCIÓN PRIORITARIA DE LA PARROQUIA.
- PROYECTO DE MANTENIMIENTO DE LA RED VIAL Y SUS COMUNIDADES.
- CONSTRUCCIÓN 125MTS DE ADOQUINADO EN LA COMUNIDAD DE PIÑANCAY, PARROQUIA CAPSOL.

# GOBIERNO AUTÓNOMO DESCENTRALIZADO

## PARROQUIAL RURAL CAPSOL

Administración 2019-2023

- TERMINACIÓN DEL EDIFICIO ADMINISTRATIVO DE LA PARROQUIA CAPSOL, CANTÓN CHUNCHI, PROVINCIA CHIMBORAZO.

- CONSTRUCCIÓN PARA LA CULMINACIÓN DE LA CUBIERTA EN LA CANCHA DE LA COMUNIDAD PIÑANCAY, PARROQUIA CAPSOL.

- CONSTRUCCIÓN DE LA TARIMA DE LA COMUNIDAD PACUCANSHA, PARROQUIA CAPSOL, PROVINCIA CHIMBORAZO.

4.1.1 HIMNO A LA PARROQUIA CAPSOL. El himno, constituye un símbolo parroquial que será entonado en todo evento oficial de la Parroquia Capsol por un valor USD 2.000,00

4.1.2 MOBILIARIO INSTITUCIONAL. El edificio parroquial, está distribuido en dos plantas, donde convergen y se integran recursos humanos, documentales, Sitios de trabajo cómodos y funcionales, está orientado a brindar servicio público de calidad y calidez a la ciudadanía. Bajo este parámetro. Se adquirió conjunto de sala, escritorio, sillón, tándem de espera, caja de amplificación, consola, micrófono alámbrico e inalámbrico, pedestal para caja y micrófono, banderas, alfombra, que asciende a un valor USD 4.293,00

4.1.3 CAMARA DE VIDEOVIGILANCIA El GAD Parroquial ha implementado el sistema de seguridad para el control interno en el centro de la parroquial que permite salvaguardar la integridad y seguridad de la población Capsoleña un valor de USD 800,00

### 4.2 COMPONENTE ECONÓMICO – PRODUCTIVO

Se implementó el proyecto: Fortalecer la Producción Pecuaria mediante la dotación de alimento balanceado para el hato lechero en la Parroquia Capsol, cantón Chunchi. Provincia Chimborazo.

Resultados alcanzados: Ciento treinta y dos productores beneficiarios. El GAD Parroquial Rural Capsol apoyo con la adquisición de balanceado más sal mineral y posterior entrega.

Primera Entrega			Segunda Entrega			Total	Beneficiarios
N°	Descripción	CANTIDAD	N°	Descripción	CANTIDAD		
1	Balanceado	264 Sacos (40 Kg)	1	Balanceado	264 Sacos (40 Kg)	528 sacos	132
2	Sal Mineral	132 Fundas (5 Kg)	2	Sal Mineral	132 Fundas (5 Kg)	264 fundas	

El monto de inversión del proyecto asciende a la suma de USD 13.918,08

Dirección: Calle principal Junto a la iglesia

Correo: gadparroquialcapsol\_1923@outlook.com

Teléfono: (03)301-4220 Móvil: 098-734-7816

# GOBIERNO AUTÓNOMO DESCENTRALIZADO

## PARROQUIAL RURAL CAPSOL

Administración 2019-2023

### 4.3 GRUPOS VULNERABLES

#### a. DERECHOS DE LAS PERSONAS Y GRUPOS DE ATENCIÓN PRIORITARIA

En la constitución de la república del Ecuador Art. 35.- Las personas adultas mayores, niñas, niños y adolescentes, mujeres embarazadas, personas con discapacidad, personas privadas de libertad y quienes adolezcan de enfermedades catastróficas o de alta complejidad, recibirán atención prioritaria y especializada en los ámbitos público y privado. La misma atención prioritaria recibirán las personas en situación de riesgo, las víctimas de violencia doméstica y sexual, maltrato infantil, desastres naturales o antropogénicos. El Estado prestará especial protección a las personas en condición de doble vulnerabilidad.

El Gobierno Autónomo Descentralizado Parroquial Rural Capsol, realiza el proyecto de seguridad alimentaria y nutricional de las familias de grupo de atención prioritaria de la parroquia, se entregó 165 kits alimenticios a las familias.

#### b. Contenido del Kit Alimenticio

N°	Descripción	Cantidad Unitaria	Unidad	Peso
1	Azúcar	1	kilo	2
2	Tapioca	1	gramos	400
3	Arroz	1	libras	25
4	Atún	1	gramos	80
5	Gelatina	1	gramos	400
6	Lentejón especial	1	libras	1.5
7	Mermelada	1	gramos	250
8	Aceite	1	ml	900
9	Tallarín	1	gramos	400
10	Avena	1	gramos	500
11	Canguil	1	Libra	2
12	Harina Flor	1	kilos	2

Dirección: Calle principal Junto a la iglesia

Correo: gadparroquialcapsol\_1923@outlook.com

Teléfono: (03)301-4220 Móvil: 098-734-7816

# GOBIERNO AUTÓNOMO DESCENTRALIZADO

## PARROQUIAL RURAL CAPSOL

Administración 2019-2023

13	Cocoa	1	gramos	170
14	Fideo	1	gramos	1500
15	Achiote	1	Litro	1
16	Sardinas	1	gramos	425
17	Morocho	1	Libras	2
18	Sal	1	Kilos	2

La inversión de la dotación de kits alimenticios para los grupos de atención de la parroquia asciende a un valor de USD 6.237,00 que beneficia a 165 familias de la Parroquia Capsol.

### 4.4 MOVILIDAD

El Gobierno Autónomo Descentralizado Parroquial Rural Capsol, dispone de una máquina retroexcavadora que ha permitido apoyar y brindar el servicio en la cabecera parroquial Capsol y a las diferentes comunidades, con la finalidad de mejorar determinados tramos, así como la apertura de pequeños espacios de vías en las comunidades de la parroquia Capsol de esta manera mejorando la calidad de vida de la población.

La retroexcavadora ha logrado intervenir 1.5 km de vías al interior de las 6 comunidades, beneficiando a 232 jefes de familia.

Para la consecución de estos logros, se ha invertido en mantenimiento, reparación, combustible de la retroexcavadora, sueldo operador un valor de USD 19.366,08

#### a. Dotación de materiales de construcción

Se apoyó con los siguientes materiales para la construcción 125MTS de adoquinado en la comunidad de Piñancay, Parroquia Capsol que fueron recibidos:

N°	Descripción	Cantidad	Unidad
1	ARENA DE RIO FINA(PARA CAMA DE ADOQUIN).	21.00	M3
2	ARENA DE RIO GRUESA PARA HORMIGON (COSTA).	20.00	M3
3	RIPIO TRITURADO.	29.00	M3
4	CEMENTO GRIS PORTLAND PUZOLÁNICO TIPO IP SACO DE 50 KG	233.00	SACO
5	CLAVOS 2"-2 1/2".	4.00	KG
6	TABLA SEMIDURA 3.00X0.20 M (CEPILLADA 1 LADO).	30.00	U

Dirección: Calle principal Junto a la iglesia

Correo: gadparroquialcapsol\_1923@outlook.com

Teléfono: (03)301-4220 Móvil: 098-734-7816

# GOBIERNO AUTÓNOMO DESCENTRALIZADO

## PARROQUIAL RURAL CAPSOL

Administración 2019-2023

7	ALFAJIA 5*5CM,250CM, EUCALIPTO.	15.00	U
8	ALAMBRE DE AMARRE NEGRO #18.	5.00	KG
9	ADOQUIN VEHICULAR HEXAGONAL E=8CM, f'c=400 de resistencia	14.175	U

Beneficia a 70 jefes de familia de la comunidad de Piñancay. El valor de la inversión es de USD 8.984,41

### 4.5 ASENTAMIENTOS HUMANOS

4.5.1 Terminación del edificio administrativo de la parroquia Capsol, Cantón Chunchi, Provincia Chimborazo se ha realizado la contratación para la terminación del edificio administrativo de la Parroquia Capsol, beneficiando a toda la parroquia Capsol, esto va contribuir el reencuentro comunitario destinado para el desarrollo de asambleas, capacitación de las entidades públicas, privadas, eventos socio cultural. El monto de inversión del proyecto indicado asciende al valor de USD 12.701,64

4.5.2 Construcción para la culminación de la cubierta en la cancha de la comunidad Piñancay, Parroquia Capsol. se ha dotado de materiales de ferretería para la culminación de la cubierta en la cancha de la comunidad Piñancay. A continuación se detalla el monto de inversión y los materiales de ferretería empleados y utilizados.

N°	Descripción	Cantidad	Unidad
1	PERFIL TIPO G DE 80X40X15X3MM (6M).	82.00	U
2	PERFIL TIPO TUBO CUADRADO DE 75MMX3MM (6M).	7.00	U
3	PERNOS AUTOPERFORANTE 1".	1000.00	U
4	ELECTRODO E6011.	5.00	KG
5	"HOJA DE CUBIERTA GALVALUME COLOR NATURAL E=0.40 MM (1030*5000MM).	130	U
6	CUMBRERO DE TOOL GALVANIZADO E=0.35 MM.	30.50	M
7	CANAL INDUSTRIAL DE TOOL GALVANIZADO 200X150X0.4 MM (3M).	21.00	U
8	DISCO DE CORTE PARA METAL 7X1/16X7/8".	10.00	U
9	VARILLA CORRUGADA 10MMX12M.	25.00	U
10	ADAPTADORES PARA BAJANTES DE CANAL.	4.00	U
11	SOPORTE BAJANTE DE AGUA LLUVIA.	20.00	U
12	TUBO DE PVC DE 4" PARA DESAGUE L=3M.	9.00	U

Dirección: Calle principal Junto a la iglesia

Correo: gadparroquialcapsol\_1923@outlook.com

Teléfono: (03)301-4220 Móvil: 098-734-7816

# GOBIERNO AUTÓNOMO DESCENTRALIZADO

## PARROQUIAL RURAL CAPSOL

Administración 2019-2023

13	PINTURA ANTICORROSIVA COLOR NEGRA	2.00	GALON (US)
14	THINNER	2.00	GALON (US)

El monto de la inversión en materiales de ferretería y construcción asciende al valor de USD 6.883,56

4.5.3 Construcción de la tarima de la comunidad Pacucansha, Parroquia Capsol, Provincia Chimborazo se ha dotado de materiales de ferretería a la comunidad de Pacucansha beneficiando a 40 familias; este proyecto va a contribuir al reencuentro comunitario destinado para el desarrollo de asambleas, eventos socio culturales. A continuación, se detallas los materiales entregado a la comunidad beneficiado del Proyecto:

N <sup>o</sup>	Descripción	Cantidad	Unidad
1	CEMENTO GRIS PORTLAND PUZOLÁNICO TIPO IP SACO DE 50 KG	102.00	SACO
2	ARENA DE RIO GRUESA PARA HORMIGON (COSTA).	10.00	M3
3	RIPIO TRITURADO.	13.00	M3
4	VARILLA CORRUGADA D=10MM,L=12M FC=4200 KG/CM2	57.00	U
5	VARILLA CORRUGADA D=12MM,L=12M FC=4200 KG/CM2	90.00	U
6	ALAMBRE DE AMARRE NEGRO #18	20.00	KG
7	PIEDRA BOLA (E.MASX= 20CM)	5.00	M3
8	ALQUILER POR 5 DÍAS DE 3 MODULOS PARA ENCOFRADO METÁLICO PARA COLUMNAS, INCLUYE TRANSPORTE AL LUGAR DE OBRA.	3.00	U
9	ALQUILER DE ENCOFRADO METÁLICO PARA VIGAS (PERALTADA) Y LOSA PLANA, POR 21 DIAS INCLUYE TRANSPORTE AL LUGAR DE OBRA Y ARMADO .	30.00	M2
10	TABLA SEMIDURA 3.00X0.20 M (CEPILLADA 1 LADO).	20.00	U
11	PINGOS DE EUCALIPTO L=3.00 M.	15.00	U
12	ALFAJIAS 5*5CM,250CM, EUCALIPTO.	5.00	U
13	CLAVOS 1 1/2"	2.00	KG
14	CLAVOS 2 1/2"	2.00	KG
15	ADITIVO ACELERANTE PARA HORMIGÓN.	3.00	GALON (US)
16	BLOQUE DE PÓMEZ PARA LOSA 15X20X40CM.	200.00	U
17	BLOQUE DE HORMIGON PARA PARED 15X20X40CM.	753.00	U
18	CEMENTO GRIS PORTLAND PUZOLÁNICO TIPO IP SACO DE 50 KG	12.00	SACOS
19	ARENA DE RIO PARA ENLUCIDO(COSTA).	2.00	M3
20	CEMENTO GRIS PORTLAND PUZOLÁNICO TIPO IP SACO DE 50 KG	23.00	SACOS
21	ARENA DE RIO PARA ENLUCIDO(COSTA).	6.00	M3
22	LIJA DE PARED # 80, PARA PARED	5.00	U
23	EMPASTE INTERIOR 20 KG	2.00	U

Dirección: Calle principal Junto a la iglesia  
Correo: gadparroquialcapsol\_1923@outlook.com  
Teléfono: (03)301-4220 Móvil: 098-734-7816

# GOBIERNO AUTÓNOMO DESCENTRALIZADO

## PARROQUIAL RURAL CAPSOL

Administración 2019-2023

24	EMPASTE EXTERIOR 20 KG	2.00	U
25	PINTURA DE CAUCHO PARA INTERIORES	4.00	GALON (US)
26	PINTURA DE CAUCHO PARA EXTERIORES	4.00	GALON (US)
27	BROCHA 3"	2.00	U
28	RODILLO DE FELPA+EXTENSOR DE ALUMINIO	1.00	U
29	MORTERO HIDRAULICO ESTÁNDAR PARA CERÁMICA 25 KG.	6.00	U
30	CERAMICA DE PISO ANTIDESLIZANTE (30X30) PRIMERA CALIDAD	30.00	M2
31	MASILLA (PORCELANA) PARA EMPORAR 2KG	3.00	U
32	CABLE SOLIDO #10 (L=100M),ROLLO	1.00	U
33	MANGUERA FLEX 1/2" PARA INSTALACIONES ELÉCTRICAS.(L=100M),ROLLO	1.00	U
34	TOMACORRIENTE DOBLE POLARIZADO	4.00	U
35	CAJETÍN RECTANGULAR	4.00	U
36	CAJA TÉRMICA ELÉCTRICA 4 PUNTOS	1.00	U
37	BREAKER 30AMP	1.00	U
38	CINTA AISLANTE 3M (TAIPE)	2.00	U
39	PERFIL TIPO C DE 150X50MMX3MM (6M).	3.00	U
40	PERFIL TIPO L DE 50X50X2MM (6M).	8.00	U
41	PERFIL TUBO CUADRADO DE 100X3MM (6M).	4.00	U
42	PERFIL TIPO G DE 80X40X15X2MM (6M).	6.00	U
43	TUBO HG 2"X2mm(6M).	3.00	U
44	TUBO HG 1 1/2"X2mm(6M).	6.00	U
45	PERNOS AUTOPERFORANTE 1".	100.00	U
46	ELECTRODO E6011.	2.00	KG
47	"HOJA DE CUBIERTA GALVALUME COLOR NATURAL E=0.40 MM (1030*5000mm).	7.00	U
48	CANAL INDUSTRIAL DE TOOL GALVANIZADO 200X150X0.4 MM (3M).	3.00	U
49	DISCO DE CORTE PARA METAL 7X1/16X7/8".	3.00	U
50	GANCHOS PARA SUJECION DE CANAL.	6.00	U
51	ADAPTADORES PARA BAJANTES DE CANAL.	2.00	U
52	TUBO DE PVC DE 4" PARA DESAGUE L=3M.	4.00	U
53	PINTURA ANTICORROSIVA COLOR NEGRA	1.00	GALON (US)
54	THINNER	1.00	GALON (US)
55	CEMENTO GRIS PORTLAND PUZOLÁNICO TIPO IP SACO DE 50 KG	102.00	SACO

El monto de inversión del proyecto indicado en materiales de construcción, asciende al valor de USD 6.123,83

# GOBIERNO AUTÓNOMO DESCENTRALIZADO

## PARROQUIAL RURAL CAPSOL

Administración 2019-2023

---

### 4.6 GESTIÓN INTERINSTITUCIONAL

4.6.1 BOMBEROS En principio se conoció a fondo las necesidades, inquietudes, y anhelos más profundos de los Capsoleñas y Capsoleños se puso soluciones prácticas y permanentes con el benemérito cuerpo de bomberos de Chunchi en la limpieza de los espacios públicos.

4.6.2 CENSO Se coordinó con los censistas desde el 07 de noviembre hasta el 18 de diciembre donde se levantaron los datos de la población.

4.6.3 FOMENTO A LAS ACTIVIDADES DEPORTIVAS El Gobierno Autónomo Descentralizado Parroquial Rural Capsol realizo las actividades deportivas en la Cabecera Parroquial en donde toda la comunidad se divierte con este tipo de actividades que fomentan la recreación y deporte.

4.6.4 EMPRESA ELÉCTRICA RIOBAMBA S.A. se coordina las actividades en mantenimiento y cambio de lámparas del alumbrado público en las comunidades de Yaute y Pasaloma lo que ha permitido brindar calidad de vida a la población. Utilización adecuada del tiempo libre y fortalecimiento de lazos de amistad.

4.6.5 EPMAPACH (Empresa Pública Municipal de Agua Potable y Alcantarillado Chunchí) conjuntamente con el Gobierno Autónomo Descentralizado se ha desarrollo varias actividades mantenimiento de la planta de tratamiento de aguas residuales en la comunidad de Piñancay.

4.6.6 MAG (Ministerio de Agricultura) Se articuló trabajos que permiten atender al sector productivo de la parroquia Capsol.

4.6.7 GADMCH (Gobierno Autónomo Descentralizado Municipal de Chunchi) Frente a múltiples deslizamientos que se han presentado durante el año 2022 en varias comunidades de la parroquia Capsol, se coordinó acciones con otras entidades para solventar las emergencias viales retirando los materiales de la vía de esta manera se permitio que los pobladores puedan transitar con seguridad.

# **GOBIERNO AUTÓNOMO DESCENTRALIZADO**

## **PARROQUIAL RURAL CAPSOL**

Administración 2019-2023

---

4.6.8 ORGANIZACIONES COMUNITARIAS Junto a líderes de las comunidades, representante de la asamblea parroquial, se ha priorizado bajo una planificación y ejecución de los proyectos del año fiscal 2022.

4.6.9 POLICIA NACIONAL La seguridad es un tema que involucra a toda la comunidad para alcanzar los resultados por todos, se recomendó realizar los operativos de control para preservar, la moral, la paz social, la tranquilidad pública, la seguridad y convivencia ciudadana.

4.6.10 PREFECTURA DE CHIMBORAZO Desde el Gobierno Parroquial se vigiló que se ejecute la obra del adoquinado en la comunidad de Pasaloma de los presupuestos participativos por parte del Gobierno de la provincia de Chimborazo.

4.6.11 SUB CENTRO CAPSOL El GAD Parroquial durante el año 2022 a coordinado salidas a las comunidades con el personal de salud para dar seguimiento, a la población en nutrición, de niños niñas adolescentes, medicina familiar, inoculación de vacunas.

4.6.12. UNIDADES EDUCATIVAS. En la cabecera parroquial se encuentra la unidad Educativa Chimborazo PCEI donde se ha coordinado eventos culturales, y en la unidad educativa bloque Piñancay se ha realizado capacitaciones a padres y niñas, niños, en derechos y deberes como parte de vinculación de la srta pasante en el GAD Parroquial Rural Capsol.

Elaborado por:

Ing. Edwin Sagñay L.

**TÉCNICO DE PLANIFICACIÓN**