



GAD PARROQUIAL RURAL CAPSOL





HIMNO NACIONAL DEL ECUADOR



RENDICIÓN DE CUENTAS

2020



BASE LEGAL

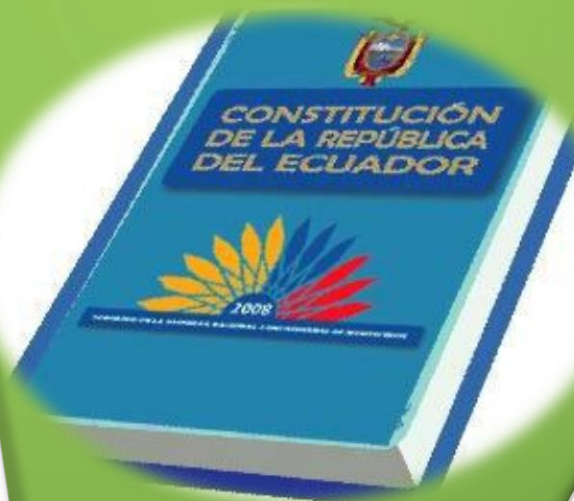



INFORME FINANCIERO

RENDICIÓN DE CUENTAS GAD PR CAPSOL 2020

INFORME FINANCIERO

INGRESOS

Presupuesto 2020	\$ 134.894,26
Devolución del IVA	\$ 27.428,27
Ingresos propios (Maquina)	\$ 3.804,27
TOTAL	\$ 166.126,80

INFORMACIÓN FINANCIERA INGRESOS

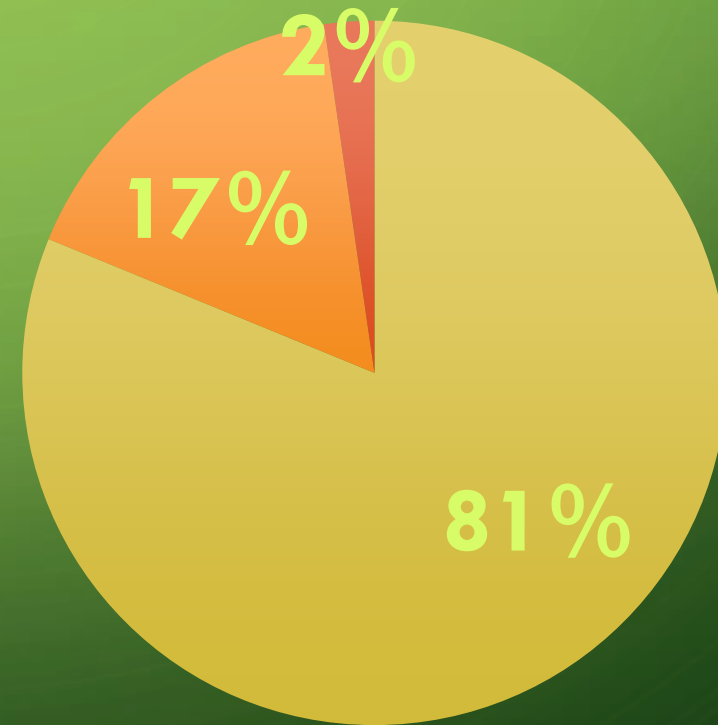

■ Presupuesto 2020 ■ Devolución del IVA ■ Ingresos propios (Maquina)

GASTOS

G. CORRIENTE	\$ 63.816,79
G. ATENCIÓN PRIORITARIA	\$ 6.000,00
G. DE INVERSIÓN	\$ 63.969,72



INFORMACIÓN FINANCIERA GASTOS

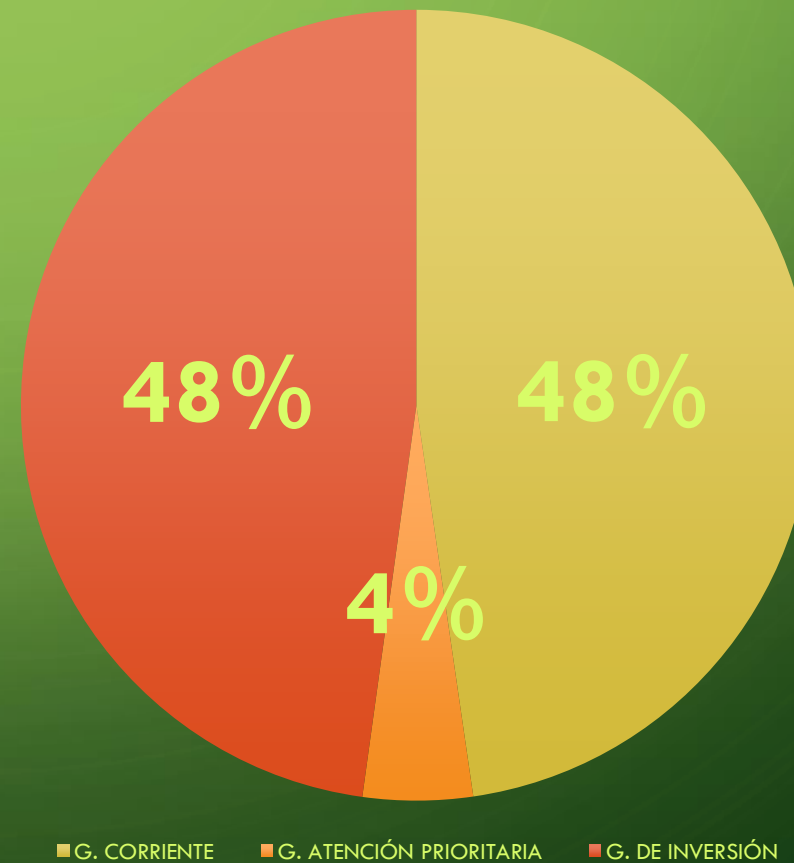



PROYECTOS EJECUTADOS



Mantenimiento a la infraestructura y equipamientos de las comunidades



Construcción Cubierta Ingreso al Cementerio Cabecera Parroquial Capsol



VALOR DE LA INVERSIÓN \$2.800,00



Construcción Dos Paradas De Buses Empalme Capsol - Comunidad Pacucansha



VALOR DE LA INVERSIÓN \$2.200,00



CONSULTORÍA



Estudio y diseño definitivo del Edificio Administrativo de la Parroquia Capsol



VALOR DE LA INVERSIÓN \$5.445,00



Mantenimiento vial de la Parroquia



DETALLE

GASTOS

Sueldo Operador Mas Beneficio Ley

9.566,80

Combustible, Lubricantes

2.410,79

Mantenimiento y repuestos

2.215,33

VALOR DE LA INVERSIÓN \$14.192,92



TRABAJO DE LA RETROEXCAVADORA



- ✓ Desalojo de derrumbes.
- ✓ Desalojo de material.
- ✓ Colocación de tubos de paso de agua.
- ✓ Limpieza de cunetas.
- ✓ Excavaciones y rellenos.
- ✓ Mejoramiento de caminos vecinales





Vía empalme Capsol – Guataxi





Vía Pasaloma





Vía Piñancay





Vía Chacapamba





Vía Pacucansha





Vía Llamallun





Vía Capsol-Chacapamba





Producción



Entrega de balanceados a 100 productores de la Parroquia



VALOR DE LA INVERSIÓN \$ 4.250,00



Atención al sector vulnerable



Entrega de Raciones Alimenticias por la Emergencia Sanitaria COVID-19



RENDICIÓN DE CUENTAS GAD PR CAPSOL 2020

VALOR DE LA INVERSIÓN \$ 2.000,00



Seguridad Alimentaria y Nutricional



VALOR DE LA INVERSIÓN \$ 3.965,25



Medio Ambiente



Contenedores de Doble Tacho



VALOR DE LA INVERSIÓN \$ 2.000,00



Convenios

Interinstitucional

Chunchi
GAD Municipal





RECOLECCIÓN, TRANSPORTE, RESIDUOS SÓLIDOS



RENDICIÓN DE CUENTAS GAD PR CAPSOL 2020

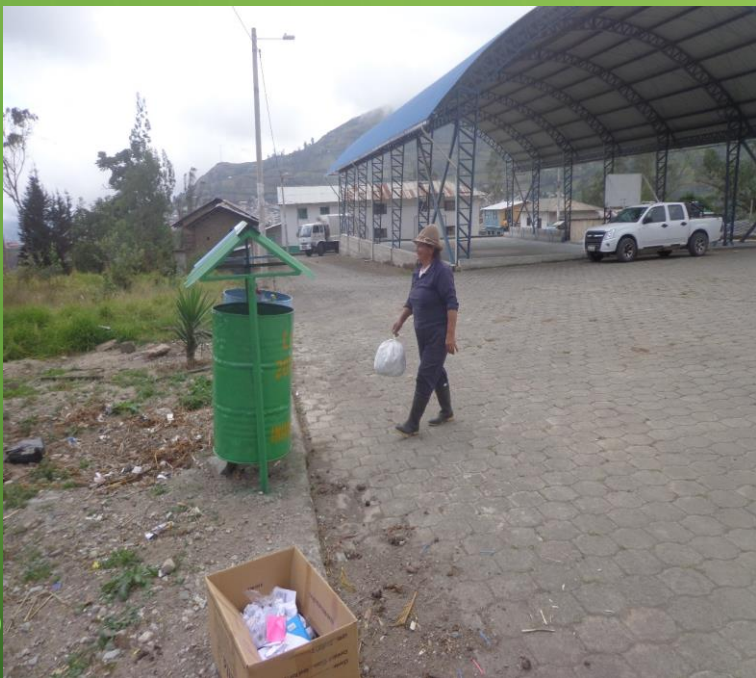

VALOR DE LA INVERSIÓN \$ 1.200,00



Planificación Institucional



UNIDAD DE PLANIFICACIÓN



✓ Con el objetivo de fortalecer la gestión administrativa institucional se contrato un técnico que se encargue:

PDyOT

SIGAD

ELABORACIÓN
EJECUCIÓN
PLANES
PROGRAMAS

POA

SERCOP



Fortalecimiento de la Unidad Planificación



VALOR DE LA INVERSIÓN \$ 12.980,17



Gestiones

Interinstitucional



COPAE

Comisión parroquial
para emergencias



COPAE REUNIONES CON LAS AUTORIDADES PARROQUIALES Y PRESIDENTES DE LA COMUNIDADES



Se decreta la
emergencia sanitaria
en la parroquia





FUMIGACIONES



DESINFECCIÓN DE ESPACIOS PÚBLICOS



Amonio Cuaternario

RENDICIÓN DE CUENTAS GAD PR CAPSOL 2020



CAPACITACIONES



COORDINACIÓN SUB CENTRO SALUD CAPSOL PREVENCIÓN COVID-19



RENDICIÓN DE CUENTAS GAD PR CAPSOL 2020



Se entrega
mascarillas



MININGAS



LIMPIEZA DE CENIZA VOLCÁNICA



Cabecera Parroquial Capsol
Comunidades
Se entregó mascarillas



ARREGLO Y MANTENIMIENTO ALCANTARILLADO



Dotación de materiales



MANTENIMIENTO Y ADECUACIÓN CEMENTERIO



RENDICIÓN DE CUENTAS GAD PR CAPSOL 2020

Comunidad Piñancay



ACTIVIDADES AUTOGESTIÓN

DONACIÓN DE SILLAS Y ESCRITORIO



Comunidad Pacucansha

DONACIÓN DE TUBOS



Sector Chacapamba

GESTIONAR RECURSOS PARA EL SANTUARIO DE LA VIRGEN LA INMACULADA EN EL EMPALME DE CAPSOL



Mejorar el Ornato de nuestra Parroquia
Sitio turístico

DOTACIÓN DE MATERIALES DE CONSTRUCCIÓN PARA ADECUACIÓN VIVIENDAS A LOS GRUPOS DE ATENCIÓN PRIORITARIA



Capsol
Comunidad Pasaloma -Verdepamba



GAD MUNICIPAL CHUNCHI

Chunchi
GAD Municipal





GAD PR CAPSOL EN COORDINACIÓN CON EL GAD MUNICIPAL CHUNCHI REALIZAN EL ALCANTARILLADO EN LA COMUNIDAD PIÑANCAY





GAD PR CAPSOL EN COORDINACIÓN DEL GAD MUNICIPAL CHUNCHI SE REALIZO LA FERIA MOVIL DE PRODUCTOS AGRICOLAS



Evitar especulación de precios y para que la población se quede en casa



GAD MUNICIPAL CHUNCHI VIALIDAD



Intervención 7 km
Capsol-Guataxi
Limpieza
Tendido de Lastre



CON LA COLABORACIÓN DEL GAD MUNICIPAL CHUNCHI SE DA EL MANTENIMIENTO DE LOS ESPACIOS VERDES DE LA PARROQUIA





GESTIÓN CON EL GAD MUNICIPAL CHUNCHI PARA LA ENTREGA DE KITS ALIMENTICIOS A PERSONAS EN ESTADO DE VULNERABILIDAD



RENDICIÓN DE CUENTAS GAD PR CAPSOL 2020

Kits de productos de primera necesidad



GESTIÓN MIES-CHUNCHI, MANDADO BIKE, EMPRESA PRIVADA



Canastas Navideñas
Fundas Caramelos
Cocinetas

PRESUPUESTO PARTICIPATIVO GAD MUNICIPAL CHUNCHI

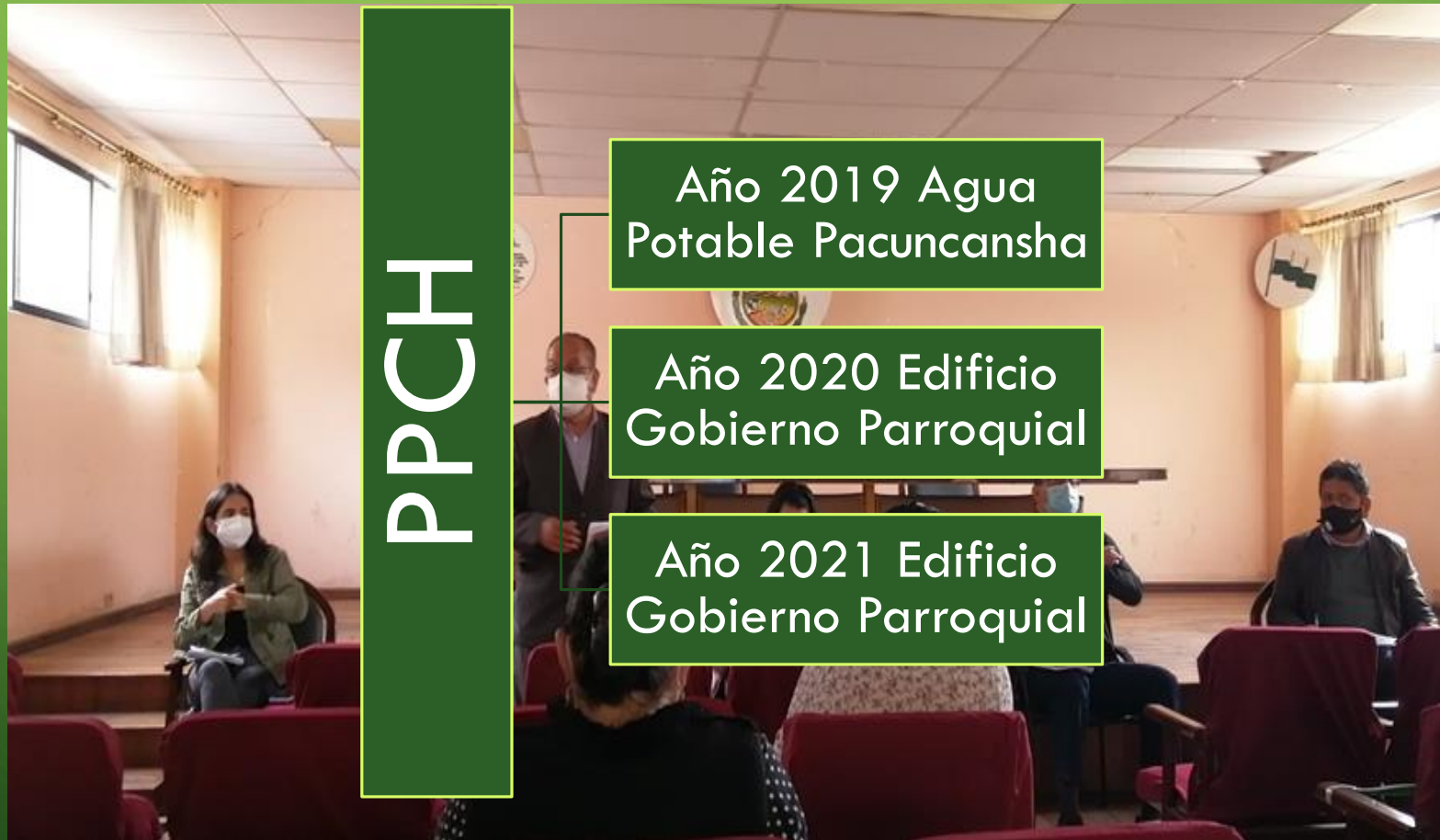



AGROCALIDAD



AGROCALIDAD

AGENCIA DE REGULACIÓN Y
CONTROL FITO Y ZOOSANITARIO



FUMIGACIÓN MASIVA DE VEHICULO TRANSPORTE DE LECHE

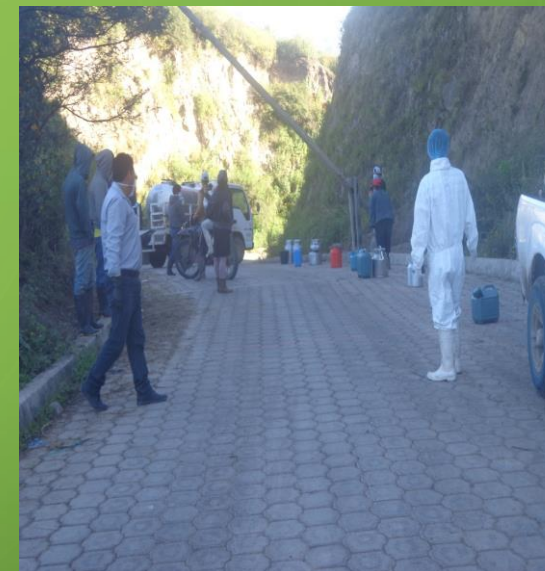

Normas Bioseguridad
Higiene



GAD PR CHIMBORAZO

RENDICIÓN DE CUENTAS GAD PR CAPSOL 2020



PREFECTURA
CHIMBORAZO
ADMINISTRACIÓN 2019-2023



GAD PROVINCIAL CHIMBORAZO



Ármicos
Limpieza de alcantarillas



MAG



Ministerio de Agricultura





MINISTERIO DE AGRICULTURA



RENDICIÓN DE CUENTAS GAD PR CAPSOL 2020



Chequeo Ginecológico
Asistencia Técnica
Desparasitación y Vitaminización
Botiquín Veterinario
Ensilaje



SNGR



SERVICIO NACIONAL DE
GESTIÓN DE RIESGOS
Y EMERGENCIAS





SERVICIO NACIONAL DE GESTIO DE RIESGOS



INSPECCIÓN COMUNIDAD PIÑANCAY
KITS ALIMENTICIO
KITS DE DORMIR
MASCARILLAS



CUERPO BOMBEROS CANTÓN CHUNCHI





BOMBEROS CANTÓN CHUNCHI



Destaponamiento del alcantarillado Cabecera Parroquial Capsol



EMPRESA ELÉCTRICA S.A





PROYECTO DE ILUMINACIÓN EN LA COMUNIDAD DE PACUCANSHA Y YAUTE





PARTICIPACIÓN CARNAVAL

APOYO A LAS TRADICIONES CON LA PARTICIPACIÓN EN LA ELECCIÓN SEÑORITA CARNAVAL 2020 Y CORSO





GRACIAS

RENDICIÓN DE CUENTAS

2020



GALO MAZÓN

“VOCAL”

COMISIÓN DE ORGANIZACIÓN DE
LOS CIUDADANOS, Y VEEDURÍA DE
OBRA

COORDINACIÓN DESINFECCIÓN CABECERA PARROQUIAL COVID-19



SE MANTIENE REUNIONES CON REPRESENTANTES DE LAS COMUNIDADES



COORDINACIÓN PARA REALIZAR UNA ZANJA EN EL SECTOR DE CHACAPAMBA



SE ASISTE A LAS DIFERENTES SESIONES DE JUNTA, PRESUPUESTOS PARTICIPATIVOS, COPAE



PARTICIPÓ EN LA ENTREGA DE RACIONES ALIMENTICIAS
CABECERA PARROQUIAL CAPSOL, COMUNIDAD
LLAMALLUN POR LA EMERGENCIA SANITARIA COVID-19



SE COORDINA Y PARTICIPA CON EL PERSONAL DE SALUD DEL SUB CENTRO DE CAPSOL PARA ATENCIÓN A LOS GRUPO DE ATENCIÓN PRIORITARIA





GRACIAS

RENDICIÓN DE CUENTAS

2020



GONZALO RODRIGUEZ “VOCAL”

COMISIÓN DE INCENTIVO
PRODUCTIVO, PROTECCIÓN AL
MEDIO AMBIENTE Y GESTIÓN DE
COOPERACIÓN NACIONAL E
INTERNACIONAL

SE COORDINA Y COLABORA EN LA PREVENCIÓN DE LA COVID -19 A LOS PRODUCTORES AGROPECUARIOS



SESIONES ÓRGANO LEGISLATIVO INTERVENIR CON VOZ Y VOTO



PARTICIPACIÓN EN LA ASAMBLEA DEL PRESUPUESTO PARTICIPATIVO DE LA PREFECTURA CHIMBORAZO



COORDINACIÓN ENTREGA RACIONES ALIMENTICIAS POR EMERGENCIA SANITARIA





GRACIAS

RENDICIÓN DE CUENTAS

2020



CARLOS CALLE

“VOCAL”

COMISIÓN DE MEJORAMIENTO DE
ESPACIOS DE ENCUENTRO Y
RECREACIÓN



COORDINACIÓN FUMIGACIÓN DE ESPACIO PÚBLICOS



SE DESARROLLA Y COORDINA PARA EL MEJORAMIENTO DEL ALUMBRADO PÚBLICO COMUNIDAD PACUCANSHA Y YAUTE



COLOCACIÓN DE TACHOS DE BASURA EN LUGARES ESTRATÉGICOS EN LAS COMUNIDADES Y CABECERA PARROQUIAL



INSPECCIÓN DE LA CONSTRUCCIÓN DE LA CUBIERTA DEL INGRESO AL CEMENTERIO DE PARROQUIA CAPSOL



SE APOYO EN LA ENTREGA DE RACIONES ALIMENTICIAS PARA PERSONAS EN CONDICIONES DE VULNERABILIDAD



COLOCACIÓN DE AFICHES PREVENCIÓN COVID-19 Y RUTA ATENCIÓN DE CASOS DE VIOLENCIA HACIA LA MUJER





GRACIAS

RENDICIÓN DE CUENTAS

2020



MARCELO RUILOVA

“VOCAL”

COMISIÓN DE MANTENIMIENTO
VIALIDAD PARROQUIAL

COGESTIÓN GAD MUNICIPAL CHUNCHI Y GAD PR CAPSOL VIA EMPALME DE CAPSOL - GUATAXI



APOYO Y ACOMPAÑAMIENTO EN LA FUMIGACIÓN EN VARIOS LUGARES DE LA PARROQUIA



APOYO A FAMILIAS QUE HAN SUFRIDO SINIESTROS



INSTALACIÓN DE ARMICOS



VERIFICACIÓN DE LOS TRABAJOS DE LA CONSTRUCCIÓN DE PARADA DE BUSES



SE DESARROLLA MANTENIMIENTOS PREVENTIVOS Y CORRECTIVOS DE LA MAQUINARIA

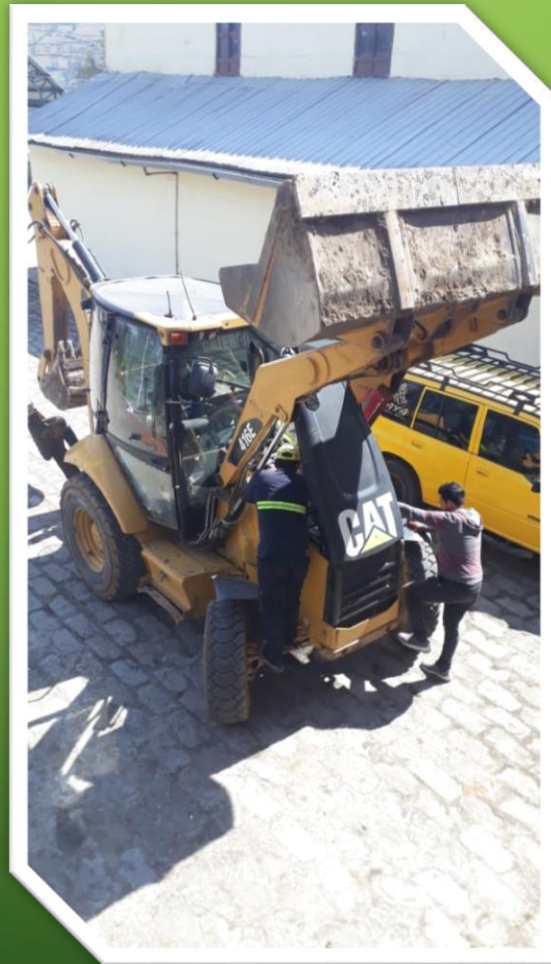

ACCIONES PARA MITIGAR LOS EFECTOS DEL COVID -19





GRACIAS

RENDICIÓN DE CUENTAS

2020